ASV Aargauischer Seniorenverband

Wir engagieren uns seit 20 Jahren

für die Interessen

von

Seniorinnen und Senioren

Vorausschauend. Politisch aktiv. Wirksam.

www.asv-ag.ch

ASV

WER SIND WIR?

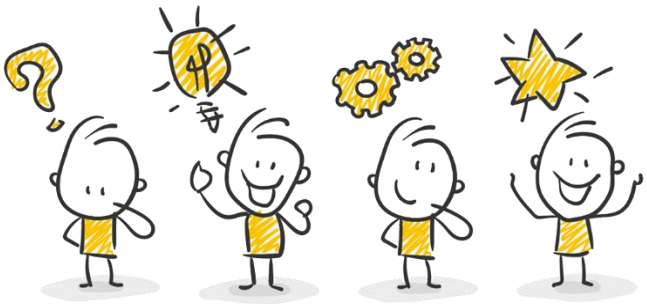

Der Aargauische Seniorenverband (ASV) ist ein parteipolitisch und konfessionell unabhängiger, gemeinnütziger Verein, der sich für die Interessen der älteren Menschen im Kanton Aargau einsetzt.

Der ASV ist der Dachverband von lokalen, regionalen und kantonalen Mitgliederverbänden (Pensionierten-Vereinen, Seniorenorganisationen), deren Einzel- und Paarmitglieder gleichzeitig Mitglieder des ASV sind. Weitere Mitglieder sind Direktmitglieder (Einzelpersonen und Paare, die keinem Mitgliederverband angehören), Interessensverbände, Gemeinden, Alterskommissionen und Seniorenorganisationen sowie Institutionen der Langzeitpflege.

Der ASV…

- vertritt die wirtschaftlichen, sozialpolitischen und gesellschaftlichen Interessen der Seniorinnen und Senioren
- verfasst Stellungnahmen und nimmt an Vernehmlassungen zu relevanten Gesetzen und Verordnungen auf kantonaler Ebene teil
- pflegt Kontakte mit Behörden, Verbänden, Parteien und Organisationen
- fördert die Solidarität unter den Seniorinnen und Senioren sowie zwischen den Generationen und unterstützt die Zusammenarbeit von regionalen Organisationen mit ähnlichen Zielen
- ist Mitglied des Schweizerischen Verbandes für Seniorenfragen (SVS)
- bringt über seine Vertretungen im SVS sowie im Schweizerischen Seniorenrat (SSR) die politischen Anliegen der älteren Bevölkerung auf Bundesebene ein

Vorausschauend. Politisch aktiv. Wirksam.

www.asv-ag.ch

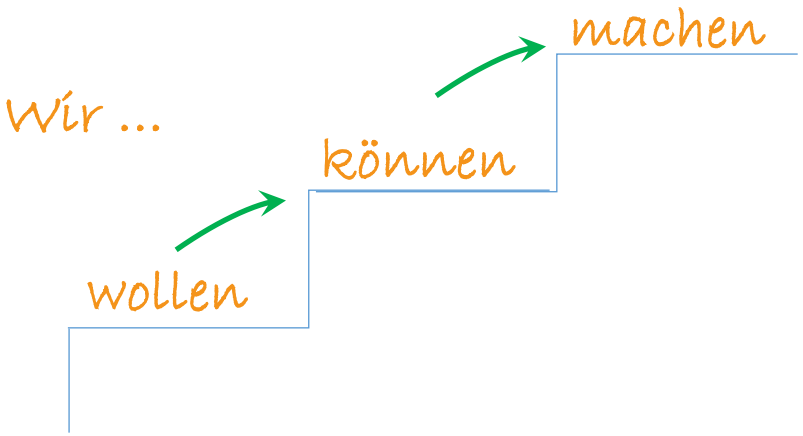

Und engagieren uns für alterspolitische Anliegen.

Einige Beispiele:

- Partizipation von älteren Menschen in der Gesellschaft und Verhinderung von Altersdiskriminierung
- Förderung der Alterspolitik in den Gemeinden (Angebot von Weiterbildungen)
- Informations- und Anlaufstellen für ältere Menschen und deren Angehörige
- Einheitliche Finanzierung des Gesundheitswesens (Sicherstellung der Finanzierung von Pflegeplätzen, Reha, Spitex usw.)
- Betreuungsgutschriften (längerer Verbleib zu Hause)
- Stärkung und Förderung der Freiwilligenarbeit
- Unterstützung von pflegenden Angehörigen
- Massnahmen gegen Einsamkeit im Alter
- Wohnen im Alter (Förderung Betreutes Wohnen, neue Wohnformen)
- Ausbau des hindernisfreien öffentlichen Verkehrs

Vorausschauend. Politisch aktiv. Wirksam.
www.asv-ag.ch

Wir informieren...

und führen eine offene Informationspolitik gegenüber unseren Mitgliedern und der Öffentlichkeit. Auf unserer Webseite sind unsere Publikationen wie z. B. Positionspapiere, Pressemitteilungen, Mitgliederbriefe und die vierteljährliche Publikation des Verbandsorgans *ASV Fokus 60+* zu finden. Jährlich veranstaltet der ASV zudem einen Anlass zu einem alterspolitisch relevanten Thema.

ASV Fokus 60+

- Das Verbandsorgan erscheint vierteljährlich und widmet sich jeweils einem Schwerpunktthema.
- Möchten Sie unser Magazin ASV Fokus 60+ regelmässig per Post oder per E-Mail erhalten? **Werden Sie Mitglied!** Anmeldungen unter www.asv-ag.ch oder info@asv-ag.ch.
  Das Magazin ist im Mitgliederbeitrag inbegriffen.
- Für 15 Franken ist der ASV Fokus 60+ auch als Jahres- oder Geschenk-Abonnement erhältlich. Bestellungen an regina.wirz@asv-ag.ch

Ihre Spende würde uns sehr freuen.
Herzlichen Dank!

Aargauischer Seniorenverband, 5416 Kirchdorf
CH57 0076 1501 4696 5200

TWINT